

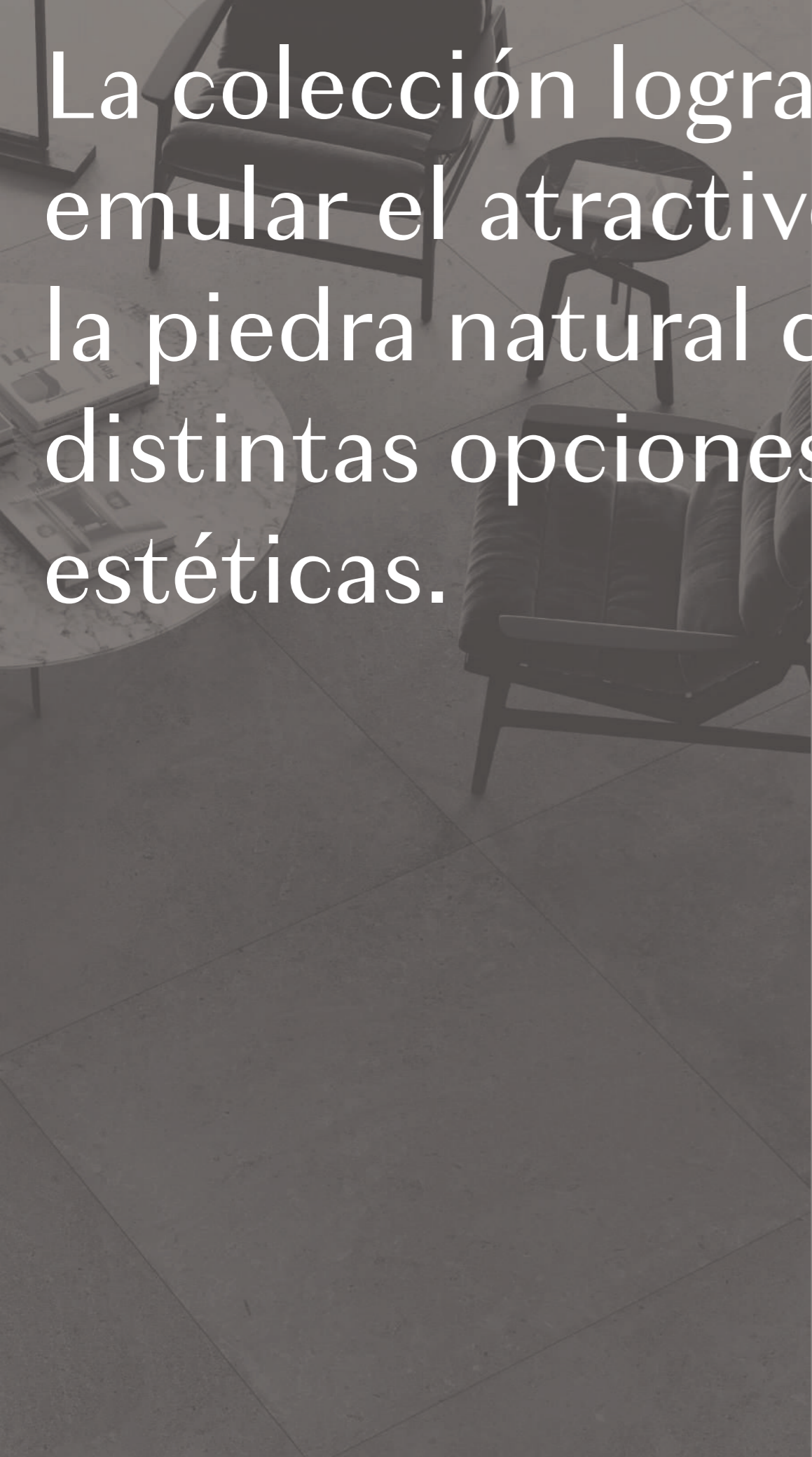

berna





La colección logra emular el atractivo de la piedra natural con distintas opciones estéticas.

#### **La seducción del efecto piedra**

La colección Berna de Porcelanosa, logra emular el atractivo de la piedra natural con distintas opciones estéticas del mismo material; Acero, Topo reproducen las tonalidades pétreas más grisesáceas, mientras que Caliza goza del acabado arenoso de la roca sedimentaria.

Una serie perfecta, tanto para viviendas como para contract, gracias a su estética natural repleta de matices y su versatilidad en cuanto a acabados y formatos.

The collection achieves in reproducing the captivation of natural stone with different aesthetic.

#### **The captivation of the stone effect**

The Berna collection from Porcelanosa, achieves in reproducing the captivation of natural stone with different aesthetic possibilities of the same material; Acero and Topo show the most greyish stony tones, whereas Caliza offers the sandy finish of sedimentary rock.

A series which is highly suitable for both houses and contract projects alike, thanks to both its natural aesthetic which is full of nuances, and to its versatility regarding finishes and formats.

# Inspiración

# Inspirational

p.8 Stripe Berna Acero 45 cm x 120 cm  
p.10-11 Berna Acero 45 cm x 120 cm  
Stripe Berna Acero 45 cm x 120 cm  
Berna Acero 59,6 cm x 59,6 cm  
p.12-15 Berna Topo 120 cm x 120 cm  
p.16-18 Berna Caliza 59,6 cm x 59,6 cm  
p.19 Stripe Berna Caliza 45 cm x 120 cm

















inspiración / inspirational



berna caliza · stripe berna caliza

# Formatos y medidas

# Shapes & sizes





formatos y medidas / shapes & sizes



**Berna Acero**

120 cm x 120 cm x 0,85 cm L  
47" x 47"  
100306313 G392

59,6 cm x 59,6 cm x 0,85 cm L  
24" x 24"  
100324832 G354

**Berna Acero Antislip**

120 cm x 120 cm x 0,85 cm L  
47" x 47"  
100306312 G393

59,6 cm x 59,6 cm x 2 cm  
24" x 24"  
100297788 G365 THIC



**Berna Acero**

45 cm x 120 cm x 1,03 cm  
18" x 47"  
100245281 G270



**Stripe Berna Acero**

45 cm x 120 cm x 1,03 cm  
18" x 47"  
100245260 G274



formatos y medidas / shapes & sizes



**Berna Caliza**

120 cm x 120 cm x 0,85 cm L  
47" x 47"  
100306302 G392

59,6 cm x 59,6 cm x 0,85 cm L  
24" x 24"  
100324825 G354

**Berna Caliza Antislip**

120 cm x 120 cm x 0,85 cm L  
47" x 47"  
100306323 G393

59,6 cm x 59,6 cm x 2 cm  
24" x 24"  
100297814 G365 **THICKER 2.0mm**



**Berna Caliza**

45 cm x 120 cm x 1,03 cm  
18" x 47"  
100245273 G270



**Stripe Berna Caliza**

45 cm x 120 cm x 1,03 cm  
18" x 47"  
100245235 G274



formatos y medidas / shapes & sizes



**Berna Topo**

120 cm x 120 cm x 0,85 cm L  
47" x 47"  
100309221 G392

**Berna Topo Antislip**

120 cm x 120 cm x 0,85 cm L  
47" x 47"  
100309211 G393

# Información técnica

# Technical information



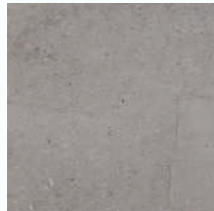

**Berna Acero 120 cm x 120 cm x 0,85 cm L**

100306313 G392



31,6 cm x 120 cm L

Huella técnica - Technical tread      Esquina derecha - Right corner      Esquina izquierda - Left corner

100306783 G180      100307576 G187      100306734 G187

Zócalo/Skirting: 9 cm x 120 cm L

100308216 G78

Gres porcelanato rectificado/Rectified porcelanato tile  
 Junta recomendada/Recommended joint: Colorstuck Rapid Manhattan 100236464  
 Adhesivo recomendado/Recommended adhesive: One-flex Premium/Super-flex s2

**Berna Acero Antislip 120 cm x 120 cm x 0,85 cm L**

100306312 G393



31,6 cm x 120 cm L

Huella técnica - Technical tread      Esquina derecha - Right corner      Esquina izquierda - Left corner

100306729 G180      100307585 G187      100306725 G187

Gres porcelanato rectificado/Rectified porcelanato tile  
 Junta recomendada/Recommended joint: Colorstuck Rapid Manhattan 100236464  
 Adhesivo recomendado/Recommended adhesive: One-flex Premium/Super-flex s2

**Berna Acero 59,6 cm x 59,6 cm x 0,85 cm L**

100324832 G354



31,6 cm x 59,6 cm L

Huella técnica - Technical tread      Esquina derecha - Right corner      Esquina izquierda - Left corner

100328360 G130      100328451 G150      100328366 G150

Zócalo/Skirting: 9 cm x 59,6 cm L

100327500 G30

Gres porcelanato rectificado/Rectified porcelanato tile  
 Junta recomendada/Recommended joint: Colorstuck Rapid Manhattan 100236464  
 Adhesivo recomendado/Recommended adhesive: Fr-One n/One-Flex Premium

**Berna Acero Antislip 59,6 cm x 59,6 cm x 2 cm L**

100297788 G365



Gres porcelanato rectificado/Rectified porcelanato tile  
 Junta recomendada/Recommended joint: Colorstuck Rapid Manhattan 100236464  
 Adhesivo recomendado/Recommended adhesive: One-flex Premium/Super-flex s2

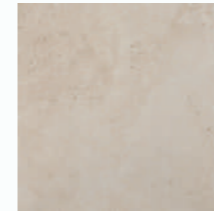

**Berna Caliza 120 cm x 120 cm x 0,85 cm L**

100306302 G392



31,6 cm x 120 cm L

Huella técnica - Technical tread      Esquina derecha - Right corner      Esquina izquierda - Left corner

100306746 G180      100307608 G187      100307622 G187

Zócalo/Skirting: 9 cm x 120 cm L

100308222 G78

Gres porcelanato rectificado/Rectified porcelanato tile  
 Junta recomendada/Recommended joint: Colorstuck Rapid Beige 100236808  
 Adhesivo recomendado/Recommended adhesive: One-flex Premium/Super-flex s2

**Berna Caliza Antislip 120 cm x 120 cm X 0,85 L**

100306323 G393



31,6 cm x 120 cm L

Huella técnica - Technical tread      Esquina derecha - Right corner      Esquina izquierda - Left corner

100306765 G180      100307612 G187      100307621 G187

Gres porcelanato rectificado/Rectified porcelanato tile  
 Junta recomendada/Recommended joint: Colorstuck Rapid Beige 100236808  
 Adhesivo recomendado/Recommended adhesive: One-flex Premium/Super-flex s2

**Berna Caliza 59,6 cm x 59,6 cm x 0,85 cm L**

100324825 G354



31,6 cm x 59,6 cm L

Huella técnica - Technical tread      Esquina derecha - Right corner      Esquina izquierda - Left corner

100328372 G130      100328409 G150      100328364 G150

Zócalo/Skirting: 9 cm x 59,6 cm L

100328164 G30

Gres porcelanato rectificado/Rectified porcelanato tile  
 Junta recomendada/Recommended joint: Colorstuck Rapid Beige 100236808  
 Adhesivo recomendado/Recommended adhesive: Fr-One n/One-Flex Premium

**Berna Caliza Antislip 59,6 cm x 59,6 cm x 2 cm**

100297814 G365



Gres porcelanato rectificado/Rectified porcelanato tile  
 Junta recomendada/Recommended joint: Colorstuck Rapid Beige 100236808  
 Adhesivo recomendado/Recommended adhesive: One-flex Premium/Super-flex s2





Berna Topo 120 cm x 120 cm x 0,85 cm L  
100309221 G392



31,6 cm x 120 cm L

Huella técnica - Technical tread	Esquina derecha - Right corner	Esquina izquierda - Left corner
100306768 G180	100307635 G187	100307599 G187

Zócalo/Skirting: 9 cm x 120 cm L

100313845 G78

Gres porcelanato rectificado/Rectified porcellanato tile  
Junta recomendada/Recommended joint: Colorstuck Rapid Manhattan 100236464  
Adhesivo recomendado/Recommended adhesive: One-flex Premium/Super-flex s2

Berna Topo Antislip 120 cm x 120 cm x 0,85 cm L  
100309211 G393



31,6 cm x 120 cm L

Huella técnica - Technical tread	Esquina derecha - Right corner	Esquina izquierda - Left corner
100306767 G180	100307631 G187	100307609 G187

Gres porcelanato rectificado/Rectified porcellanato tile  
Junta recomendada/Recommended joint: Colorstuck Rapid Manhattan 100236464  
Adhesivo recomendado/Recommended adhesive: One-flex Premium/Super-flex s2

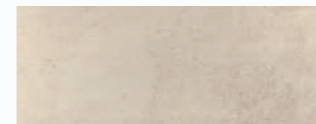

Berna Acero 45 cm x 120 cm x 1,03 cm  
100245281 G270



Perfil/Profile: 1,5 cm x 45 cm

100246472 G92

Revestimiento monoporosa rectificado/Rectified wall tile  
Junta recomendada/Recommended joint: Colorstuck Rapid Manhattan 100236464  
Adhesivo recomendado/Recommended adhesive: Fr-One n/One-Flex Premium  
Pavimento combinable/Matching floor tile: Berna 59,6 cm x 59,6 cm

Stripe Berna Acero 45 cm x 120 cm x 1,03 cm  
100245260 G274



Berna Caliza 45 cm x 120 cm x 1,03 cm  
100245273 G270

















Perfil/Profile: 1,5 cm x 45 cm

100246473 G92

Revestimiento monoporosa rectificado/Rectified wall tile  
Junta recomendada/Recommended joint: Colorstuck Rapid Beige 100236808  
Adhesivo recomendado/Recommended adhesive: Fr-One n/One-Flex Premium  
Pavimento combinable/Matching floor tile: Berna 59,6 cm x 59,6 cm

Stripe Berna Caliza 45 cm x 120 cm x 1,03 cm  
100245235 G274



<p>Mate/Matt</p> 	<p>Acabado superficial de aspecto natural, no brillante.</p>	<p>Natural, not shiny, surface finish.</p>	<p><b>STON-KER</b></p>	<p>El gres porcelánico STON-KER® está concebido para su utilización en suelos y paredes, tanto interiores como exteriores, gracias a sus altas prestaciones técnicas, que le permiten soportar las condiciones atmosféricas más extremas, ofreciendo al mismo tiempo una alta resistencia al desgaste.</p>	<p>STON-KER® porcelain tiles are conceived for use on indoor or outdoor walls and floors, thanks to their high-performance properties. These allow them to withstand even the most extreme weather conditions, ensuring a high resistance to wear and tear.</p>
<p>Rectificado/Rectified</p> 	<p>Nombre que recibe el acabado de aquellas baldosas mejoradas dimensionalmente tras el proceso de cocción. El mecanizado al que se somete realiza igualmente la calidad estética del ambiente formado.</p>	<p>Name given to the finish of tiles dimensionally improved after firing. The process enhances the aesthetic quality of the setting created.</p>	<p><b>T H I C K E R 2 0 m m</b></p>	<p>Thicker es el nuevo gres porcelánico creado por PORCELÁNOSA, especialmente indicado para exteriores. Una colección que reúne las principales series de la firma y que gracias a sus 20 mm de espesor y acabado antislip puede instalarse en jardines, espacios públicos, piscinas y terrazas.</p>	<p>Thicker is the new porcelain stoneware created by PORCELÁNOSA, especially suited to outdoor use. A collection that combines the main series of the firm and which, thanks to its 20 mm thick and anti-slip finish, can be installed in gardens, public spaces, swimming pools and terraces.</p>
<p>Texturado/Textured finish</p> 	<p>Superficie con pequeños resaltes que proporcionan un acabado con relieve suave.</p>	<p>Surface with small protrusions that provide a smooth relief finish.</p>	<p>Resistencia al deslizamiento RD/ RD Slip Resistance</p>	<p>“CTE” Código Técnico de la Edificación:</p>	<p>(CTE) Spanish Building Code:</p>
<p>Relieve/Relief</p> 	<p>Acabado con resaltes importantes claramente definidos y que aportan sensación de volumen a la superficie.</p>	<p>Finish with high and clearly defined ridges, providing volume to the surface.</p>	<p><math>\sqrt{\frac{SRV}{class 1}} &lt; 15 / \leq 35</math></p> <p><math>\sqrt{\frac{SRV}{class 3}} &gt; 45</math></p>	<p>El cte, código técnico de la edificación, dentro de su documento básico de seguridad de utilización 1 “db su 1 - seguridad frente al riesgo de caídas”, define los requisitos que debe cumplir un suelo para poder ser utilizado como pavimento de los edificios o zonas de uso sanitario, docente, comercial, administrativo, aparcamiento y pública concurrencia (excluidas las zonas de uso restringido). Para ello, el pavimento deberá cumplir con un valor mínimo al deslizamiento “RD”.</p>	<p>“Safety of use” basic document 1 (db su 1 - preventing falls) of the spanish building code (the cte in spanish) defines the requirements that a floor covering must meet in buildings or areas used for health-related, educational, commercial, administrative or public purposes or for parking (excluding areas of restricted use). To comply, the flooring must achieve a minimum slip resistance (RD) value.</p>
<p>Destonificado/Tone variations</p>  <p>V3</p>	<p>Las series identificadas con este icono presentan un diseño general destonificado que puede requerir la conformación de paneles lo suficientemente representativos en número de piezas, como para poder apreciar el grado de variación tonal y de aspecto.</p> <p>V3: Variación moderada.</p>	<p>Series marked with this icon have a high degree of shade variation. As a result, a board with a tiled surface might be needed to reflect true appearance and shade variation once laid.</p> <p>V3: Moderate variation.</p>	<p>Resistencia al deslizamiento RD/ RD Slip Resistance</p> <p><math>R10 \leq 10^\circ / \geq 19^\circ</math></p> <p><math>R13 \leq 35^\circ</math></p>	<p>El valor de resistencia al deslizamiento “rd”, se determina mediante el ensayo del péndulo descrito en el anexo a de la norma une-env 12633: 2003.</p>	<p>The slip resistance (rd) value is determined using the pendulum test described in appendix a of standard une-env 12633: 2003.</p>
<p>Antislip/Non slip</p> 	<p>Textura superficial que minimiza el riesgo al deslizamiento. Acabados suaves que aportan seguridad al caminar.</p> <p> Fricción estática normal.</p>	<p>Surface texture which minimises the risk of slippage. Smooth finishes that guarantee safe steps.</p> <p> Normal static friction.</p>	<p>Resistencia al deslizamiento RD/ RD Slip Resistance</p>	<p>Resistencia al deslizamiento.</p>	<p>(CTE) Spanish Building Code:</p>
<p>Tránsito peatonal/ Pedestrian traffic</p>	<p>Volumen de tráfico peatonal que puede soportar un material sin sufrir inestabilidad.</p> <p> Intenso.</p>	<p>Amount of pedestrian traffic a material can resist without structural failures.</p> <p> Hard.</p>	<p>Resistencia al deslizamiento RD/ RD Slip Resistance</p>	<p>Muchos fabricantes europeos de suelos, usan ensayos del tipo de la rampa para clasificar sus productos en función del grado de deslizamiento. Estos ensayos se llevan a cabo generalmente, usando la norma alemana din 51130.</p>	<p>“Safety of use” basic document 1 (db su 1 - preventing falls) of the spanish building code (the cte in spanish) defines the requirements that a floor covering must meet in buildings or areas used for health-related, educational, commercial, administrative or public purposes or for parking (excluding areas of restricted use). To comply, the flooring must achieve a minimum slip resistance (RD) value.</p>
<p>Direccionalidad/Directionality</p> 	<p>Observar la parte trasera de las piezas para su correcta colocación. Colocar las piezas de forma que las flechas apunten siempre hacia arriba.</p>	<p>Please have a look at the back side of the tile for a proper installation. Arrows should point up when fixing the tiles.</p>	<p>Resistencia al deslizamiento RD/ RD Slip Resistance</p>	<p>El método implica el uso de sujetos que caminan adelante y atrás a través de un suelo impregnado y utilizado como banco de ensayos en forma de rampa.</p>	<p>The slip resistance (rd) value is determined using the pendulum test described in appendix a of standard une-env 12633: 2003.</p>
<p>STEX/RAF</p> 	<p>Cerámica válida para suelos técnicos de exterior.</p>	<p>Valid ceramic for outdoors technical floors.</p>	<p>La norma din 51130 utiliza unas botas de seguridad según norma en 345 y aceite de motor como sustancia que impregne la superficie a ensayar.</p>	<p>La norma din 51130 utiliza unas botas de seguridad según norma en 345 y aceite de motor como sustancia que impregne la superficie a ensayar.</p>	<p>La norma din 51130 utiliza unas botas de seguridad según norma en 345 y aceite de motor como sustancia que impregne la superficie a ensayar.</p>
<p>Porcelánico técnico/ Technic porcellanic</p> 	<p>Baldosa con un alto grado de compactación, uniforme en aspecto desde el soporte cerámico hasta la decoración y un menor porcentaje de vidriado en la composición respecto a las baldosas convencionales.</p>	<p>Tile with a high degree of compaction, uniform in appearance in the ceramic base as well as in the decoration on top and a lower percentage of glaze in the composition compared to conventional tiles.</p>	<p>Granilla técnica/Technical grain</p> 	<p>Granilla técnica/Technical grain</p>	<p>Granilla técnica/Technical grain</p>
<p>Granilla técnica/Technical grain</p> 	<p>Aplicación superficial previa de granillas específicas para la serie Stonker, aplicadas con anterioridad a la cocción y que genera una superficie antideslizante con buena resistencia al desgaste.</p>	<p>Previous surface application of specific granules for the Stonker series which is applied prior to the firing process generating a non-slip surface with an optimal wear resistance.</p>	<p>Granilla técnica/Technical grain</p>	<p>Granilla técnica/Technical grain</p>	<p>Granilla técnica/Technical grain</p>

## PORCELANOSA S.A.U.

Carretera Nacional 340, km 56,2  
12540 Vila-real, Castellón, España  
Teléfono: +34 964 507 100

### 2023 - PORCELANOSA

El contenido de este catálogo está protegido por la Ley de Propiedad Intelectual, Real Decreto Legislativo 1/1996.

Cualquier reproducción del mismo, en parte o en su totalidad, sin autorización expresa de PORCELANOSA Grupo puede ser sancionada conforme el Código Penal.

PORCELANOSA se reserva el derecho de modificar y/o suprimir ciertos modelos expuestos en este catálogo sin previo aviso.

Los colores de las piezas pueden presentar ligeras diferencias respecto a los originales.

Los ambientes que se muestran en este catálogo son sugerencias decorativas de carácter publicitario, debiéndose utilizar en la instalación real las instrucciones de colocación editadas por PORCELANOSA.



Encuentra más información en:  
[PORCELANOSA.com](http://PORCELANOSA.com)

### 20213 - PORCELANOSA

The contents of this catalogue are protected by virtue of the Spanish Intellectual Property Act, Royal Legislative Decree 1/1996.

The partial or total reproduction of this catalogue, without the express authorisation of PORCELANOSA Grupo is punishable under the Spanish Criminal Code.

PORCELANOSA reserves the right to modify and/or discontinue certain models displayed in this catalogue. The colours of pieces displayed herein may differ slightly from originals.

The settings shown in this catalogue are design proposals for advertising purposes. In real situations in which the tiles are laid, the installations instructions published by PORCELANOSA should be followed.



Find out more information at:  
[PORCELANOSA.com](http://PORCELANOSA.com)

