

Nantes

PORCELANOSA







Nantes

# Un camino de arena y piedra.

A sand and stone way.

## De aspecto cementoso y granulado

La firma incorpora los colores Arena, Caliza y Acero a la cerámica Premium HIGHKER.

Estas nuevas piezas de 120 cm x120 cm y 59,6 cm x 59,5 cm otorgan mayor luminosidad a los espacios en los que se incorporan.

Con el cemento y las piedras (STON-KER®) como base, cada uno de estos modelos de gres porcelánico rectificado se pueden utilizar como revestimiento (45x120cm) con distintos decorados: Mosaico Nantes y Bombay.

La gama STON-KER®, incluida también dentro de la calificación HIGHKER, se concibe como una piedra cerámica de gran formato. Su estructura, compuesta por arcilla, arena y feldespato, le confiere una mayor resistencia y durabilidad a suelos y paredes. Cualidades que también pueden ser antideslizantes (tecnología AntiSlip) y que dotan a los pavimentos de mayor resistencia y durabilidad.

Soluciones constructivas para un diseño global.

## With a cement and grainy look

The firm incorporates the Sand, Limestone and Steel colours into the HIGHKER Premium ceramic.

These new 120cmx120cm pieces provide the spaces where they are used with greater brightness.

With having cement and stones (STON-KER®) as the base, each of these rectified porcelain tile models can be used as coverings (45cmx120cm) with different decorations, namely: Bombay, Mosaico Nantes and Mé dici Nantes.

The STON-KER® Trange, included within the HIGHKER qualification, has been thought up as a large-format ceramic stone. Its structure, which is made of clay, sand and feldspar, provide the floors and walls with greater resistance and durability alike. Features which can be anti-slip as well (Anti-Slip technology), therefore giving the flooring higher resistance and durability.

Building solutions for a global design.





Inspiración  
Inspirational





Nantes Arena 59,6 cm x 59,6 cm



Nantes Arena 45 cm x 120 cm  
Nantes Arena 59,6 cm x 59,6 cm





Nantes Acero 45 cm x 120 cm





Nantes Caliza 45 cm x 120 cm  
Mosaico Nantes Caliza 45 cm x 120 cm  
Nantes Caliza 120 cm x 120 cm





Nantes Caliza 45 cm x 120 cm  
Nantes Caliza 120 cm x 120 cm

Nantes Caliza 45 cm x 120 cm  
Bombay Nantes 45 cm x 120 cm





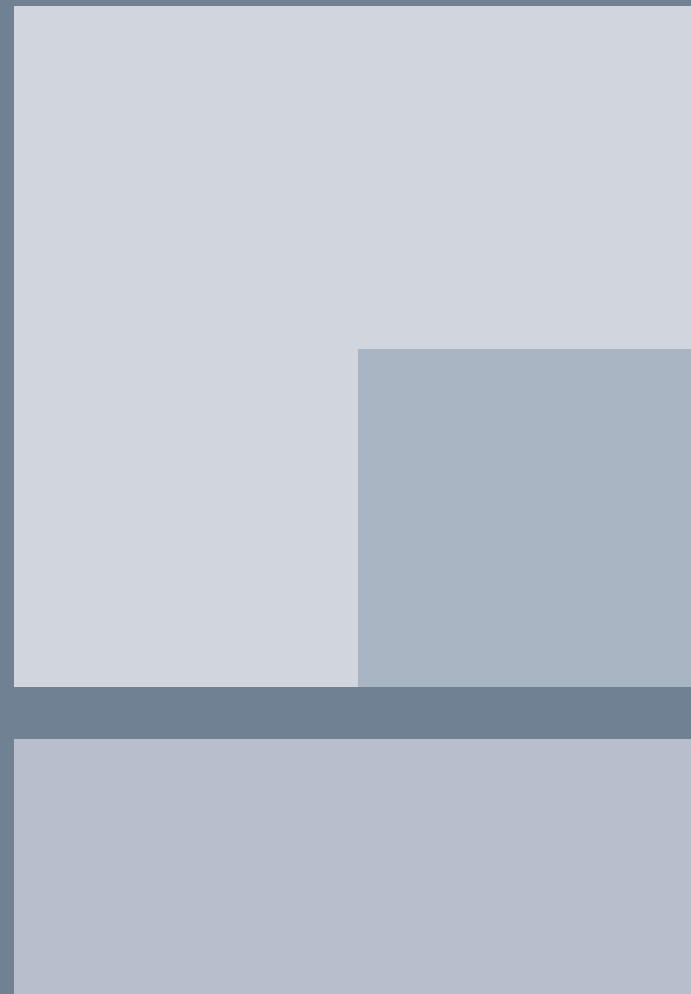

# Formatos y medidas

Shapes & sizes





# Arena



**Nantes Arena**  
L 59,6 cm x 59,6 cm x 0,85 cm  
24" x 24"  
100325230 G354

**Nantes Arena Ant.**  
L 59,6 cm x 59,6 cm x 0,85 cm  
24" x 24"  
100243333 G359

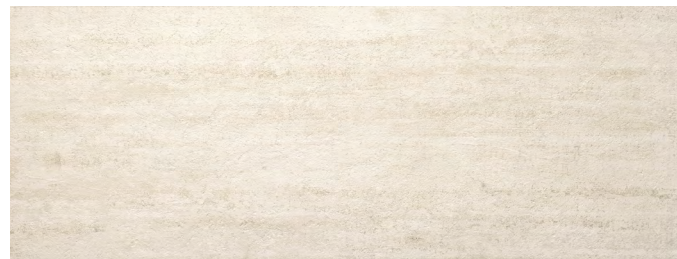

**Nantes Arena**  
45 cm x 120 cm  
18" x 47"  
100239872 G270



**Mosaico Nantes Arena**  
45 cm x 120 cm  
18" x 47"  
100239855 G274



**Bombay Nantes**  
45 cm x 120 cm  
18" x 47"  
100240045 G274





# Acero



Nantes Acero Ant.  
59,6 cm x 59,6 cm x 2 cm  
24" x 24"  
100297779 G365

THICKER





# Caliza



**Nantes Caliza**  
L 120 cm x 120 cm x 0,85 cm  
47" x 47"  
100306261 G392

L 59,6 cm x 59,6 cm x 0,85 cm  
24" x 24"  
100239881 G354

**Nantes Caliza Ant.**  
L 120 cm x 120 cm x 0,85 cm  
47" x 47"  
100309213 G393

L 59,6 cm x 59,6 cm x 0,85 cm  
24" x 24"  
100243311 G359

59,6 cm x 59,6 cm x 2 cm **T H I C K E R**  
24" x 24"  
100243311 G359



**Nantes Caliza**  
45 cm x 120 cm  
18" x 47"  
100239844 G270



**Mosaico Nantes Caliza**  
45 cm x 120 cm  
18" x 47"  
100239861 G274



**Bombay Nantes**  
45 cm x 120 cm  
18" x 47"  
100240045 G274



# Información Técnica

Technical information



**Nantes Arena 45 cm x 120 cm**

100239872 G270



Perfil/Profile: 1,5 cm x 45 cm · 100240902 · G92

Revestimiento monoporosa rectificado / Rectified wall tile  
 Junta recomendada / Recommended joint: Colorstuck Rapid Beige 100236808  
 \* Junta recomendada / Recommended joint: Colorstuck Rapid Beige 100236808  
 Adhesivo recomendado / Recommended adhesive: Fr-One n/One-Flex Premium

**\*Mosaico Nantes Arena 45 cm x 120**

100239855 G274

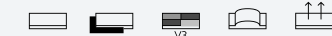

**Nantes Arena 59,6 cm x 59,6 cm L**

100239839 G354



31,6 cm x 59,6 cm L

Huella técnica - Technical tread	Esquina derecha - Right corner	Esquina izquierda - Left corner
100242296 G130	100242294 G150	100242320 G150

Zócalo/Skirting: 9 cm x 59,6 cm · 100242373 · G30

Gres porcelanato rectificado · Color masa / Rectified porcellanato tile · Coloured biscuit  
 Junta recomendada / Recommended joint: Colorstuck Rapid Beige 100236808  
 Adhesivo recomendado / Recommended adhesive: Fr-One n/One-Flex Premium

**Nantes Arena Antislip 59,6 cm x 59,6 cm L**

100243333 G359



31,6 cm x 59,6 cm L

Huella técnica - Technical tread	Esquina derecha - Right corner	Esquina izquierda - Left corner
100246581 G130	100246478 G150	100246509 G150

Gres porcelanato rectificado · Color masa / Rectified porcellanato tile · Coloured biscuit  
 Junta recomendada / Recommended joint: Colorstuck Rapid Beige 100236808  
 Adhesivo recomendado / Recommended adhesive: Fr-One n/One-Flex Premium

**Nantes Acero Antislip 59,6 cm x 59,6 cm x 2 cm**

100243333 G359



Gres porcelanato rectificado · Color masa / Rectified porcellanato tile · Coloured biscuit  
 Junta recomendada / Recommended joint: Colorstuck Rapid Gris 100236834  
 Adhesivo recomendado / Recommended adhesive: One-flex Premium / Super-flex s2

**Bombay Nantes 45 cm x 120 cm**

100240045 G274



Revestimiento monoporosa rectificado / Rectified wall tile  
 Junta recomendada / Recommended joint: Colorstuck Rapid Manhattan 100236464  
 Adhesivo recomendado / Recommended adhesive: Fr-One n/One-Flex Premium  
 Pavimento combinable / Matching floor tile: Serie Nantes 59,6 cm x 59,6 cm

**Nantes Caliza 45 cm x 120 cm**

100239844 G270



Perfil/Profile: 1,5 cm x 45 cm · 100240923 · G92

Revestimiento monoporosa rectificado / Rectified wall tile  
 Junta recomendada / Recommended joint: Colorstuck Especial Nacaré 100238235  
 \* Junta recomendada / Recommended joint: Colorstuck Especial Nacaré 100238235  
 Adhesivo recomendado / Recommended adhesive: Fr-One n/One-Flex Premium

**\*Mosaico Nantes Caliza 45 cm x 120**

100239861 G274



**Nantes Caliza 120 cm x 120 cm L**

100306261 G392



31,6 cm x 120 cm

Huella técnica - Technical tread	Esquina derecha - Right corner	Esquina izquierda - Left corner
100307659 G180	100307611 G187	100307639 G187

Zócalo/Skirting: 9 cm x 120 cm · 100308218 · G78

Gres porcelanato rectificado · Color masa / Rectified porcellanato tile · Coloured biscuit  
 Junta recomendada / Recommended joint: Colorstuck Rapid Gris 100236834  
 Adhesivo recomendado / Recommended adhesive: One-flex Premium / Super-flex s2

**Nantes Caliza Antislip 120 cm x 120 cm L**

100309213 G393



31,6 cm x 120 cm

Huella técnica - Technical tread	Esquina derecha - Right corner	Esquina izquierda - Left corner
100307649 G180	100307587 G187	100307643 G187

Gres porcelanato rectificado · Color masa / Rectified porcellanato tile · Coloured biscuit  
 Junta recomendada / Recommended joint: Colorstuck Especial Nacaré 100238235  
 Adhesivo recomendado / Recommended adhesive: One-flex Premium / Super-flex s2

**Nantes Caliza 59,6 cm x 59,6 cm L**

100239881 G354



31,6 cm x 59,6 cm L

Huella técnica - Technical tread	Esquina derecha - Right corner	Esquina izquierda - Left corner
100242277 G130	100242311 G150	100242275 G150

Zócalo/Skirting: 9 cm x 59,6 cm · 100242381 · G30

Gres porcelanato rectificado · Color masa / Rectified porcellanato tile · Coloured biscuit  
 Junta recomendada / Recommended joint: Colorstuck Rapid Beige 100236808  
 Adhesivo recomendado / Recommended adhesive: Fr-One n/One-Flex Premium

**Nantes Caliza Antislip 59,6 cm x 59,6 cm L**

100243311 G359



31,6 cm x 59,6 cm L

Huella técnica - Technical tread	Esquina derecha - Right corner	Esquina izquierda - Left corner
100246574 G130	100246515 G150	100246529 G150

Gres porcelanato rectificado · Color masa / Rectified porcellanato tile · Coloured biscuit  
 Junta recomendada / Recommended joint: Colorstuck Especial Nacaré 100238235  
 Adhesivo recomendado / Recommended adhesive: Fr-One n/One-Flex Premium

**Nantes Caliza Antislip 59,6 cm x 59,6 cm x 2 cm**

100297830 G359



Gres porcelanato rectificado · Color masa / Rectified porcellanato tile · Coloured biscuit  
 Junta recomendada / Recommended joint: Colorstuck Especial Nacaré 100238235  
 Adhesivo recomendado / Recommended adhesive: Fr-One n/One-Flex Premium



<p><b>Mate/Matt</b></p> 	<p>Acabado superficial de aspecto natural, no brillante.</p>	<p>Natural, not shiny, surface finish.</p>
<p><b>Rectificado/Rectified</b></p> 	<p>Nombre que recibe el acabado de aquellas baldosas mejoradas dimensionalmente tras el proceso de cocción. El mecanizado al que se somete realza igualmente la calidad estética del ambiente formado.</p>	<p>Name given to the finish of tiles dimensionally improved after firing. The process enhances the aesthetic quality of the setting created.</p>
<p><b>Texturado/Textured finish</b></p> 	<p>Superficie con pequeños resaltes que proporcionan un acabado con relieve suave.</p>	<p>Surface with small protrusions that provide a smooth relief finish.</p>
<p><b>Relieve/Relief</b></p> 	<p>Acabado con resaltes importantes claramente definidos y que aportan sensación de volumen a la superficie.</p>	<p>Finish with high and clearly defined ridges, providing volume to the surface.</p>
<p><b>Destonificado/Tone variations</b></p>  <p>V3</p>	<p>Las series identificadas con este icono presentan un diseño general destonificado que puede requerir la conformación de paneles lo suficientemente representativos en número de piezas, como para poder apreciar el grado de variación tonal y de aspecto.</p> <p>V3: Variación moderada.</p>	<p>Series marked with this icon have a high degree of shade variation. As a result, a board with a tiled surface might be needed to reflect true appearance and shade variation once laid.</p> <p>V3: Moderate variation.</p>
<p><b>Antislip/Non slip</b></p> 	<p>Textura superficial que minimiza el riesgo al deslizamiento. Acabados suaves que aportan seguridad al caminar.</p>	<p>Surface texture which minimises the risk of slippage. Smooth finishes that guarantee safe steps.</p>
<p><b>Tránsito peatonal/ Pedestrian traffic</b></p>	<p>Volumen de tráfico peatonal que puede soportar un material sin sufrir inestabilidad.</p> <p> Intenso.</p>	<p>Amount of pedestrian traffic a material can resist without structural failures.</p> <p> Hard.</p>
<p><b>Direccionalidad/Directionality</b></p> 	<p>Observar la parte trasera de las piezas para su correcta colocación. Colocar las piezas de forma que las flechas apunten siempre hacia arriba.</p>	<p>Please have a look at the back side of the tile for a proper installation. Arrows should point. Up when fixing the tiles.</p>
<p><b>STEX / RAF</b></p> 	<p>Cerámica válida para suelos técnicos de exterior.</p>	<p>Valid ceramic for outdoor technical floors.</p>
<p><b>Porcelánico técnico/ Technic porcellanic</b></p> 	<p>Baldosa con un alto grado de compactación, uniforme en aspecto desde el soporte cerámico hasta la decoración y un menor porcentaje de vidriado en la composición respecto a las baldosas convencionales.</p>	<p>Tile with a high degree of compaction, uniform in appearance in the ceramic base as well as in the decoration on top and a lower percentage of glaze in the composition compared to conventional tiles.</p>
<p><b>Granilla técnica/Technical grain</b></p> 	<p>Aplicación superficial previa de granillas específicas para la serie Stonker, aplicadas con anterioridad a la cocción y que genera una superficie antideslizante con buena resistencia al desgaste.</p>	<p>Previous surface application of specific granules for the Stonker series which is applied prior to the firing process generating a non-slip surface with an optimal wear resistance.</p>

**STON-KER**

El gres porcelánico STON-KER® está concebido para su utilización en suelos y paredes, tanto interiores como exteriores, gracias a sus altas prestaciones técnicas, que le permiten soportar las condiciones atmosféricas más extremas, ofreciendo al mismo tiempo una alta resistencia al desgaste.

STON-KER® porcelain tiles are conceived for use on indoor or outdoor walls and floors, thanks to their high-performance properties. These allow them to withstand even the most extreme weather conditions, ensuring a high resistance to wear and tear.

**HIGHKER**

Cerámica Premium de gran formato desarrollada por Porcelanosa.

Large-format Premium Ceramics developed by Porcelanosa.

Inspirados en materiales naturales como piedra, mármol y granito, así como compuestos industriales como el cemento, cada uno de estos pavimentos cerámicos destacan por su resistencia, entereza y consistencia.

Inspired by natural materials such as stone, marble and granite, as well as industrial compounds such as cement, each of these ceramic floors stands out for its strength, integrity and consistency.

**T H I C K E R**

**Resistencia al deslizamiento RD/ RD Slip Resistance**

$$\left[ \begin{array}{l} \text{SRV} \\ \text{class} \\ 1 \end{array} \right] < 15 / \leq 35$$

$$\left[ \begin{array}{l} \text{SRV} \\ \text{class} \\ 3 \end{array} \right] > 45$$

"CTE" Código Técnico de la Edificación:

El cte, código técnico de la edificación, dentro de su documento básico de seguridad de utilización 1 "db su 1 - seguridad frente al riesgo de caídas", define los requisitos que debe cumplir un suelo para poder ser utilizado como pavimento de los edificios o zonas de uso sanitario, docente, comercial, administrativo, aparcamiento y pública concurrencia (excluidas las zonas de uso restringido). Para ello, el pavimento deberá cumplir con un valor mínimo al deslizamiento "RD".

(CTE) Spanish Building Code:

"Safety of use" basic document 1 (db su 1 - preventing falls) of the spanish building code (the cte in spanish) defines the requirements that a floor covering must meet in buildings or areas used for healthrelated, educational, commercial, administrative or public purposes or for parking (excluding areas of restricted use). To comply, the flooring must achieve a minimum slip resistance (RD) value.

El valor de resistencia al deslizamiento "rd", se determina mediante el ensayo del péndulo descrito en el anexo a de la norma une-env 12633: 2003.

The slip resistance (rd) value is determined using the pendulum test described in appendix a of standard une-env 12633: 2003.

**Resistencia al deslizamiento RD/ RD Slip Resistance**

$$\left[ \begin{array}{l} \text{R10} \end{array} \right] \leq 10^\circ / \geq 19^\circ$$

$$\left[ \begin{array}{l} \text{R13} \end{array} \right] \leq 35^\circ$$

Resistencia al deslizamiento.

Muchos fabricantes europeos de suelos, usan ensayos del tipo de la rampa para clasificar sus productos en función del grado de deslizamiento. Estos ensayos se llevan a cabo generalmente, usando la norma alemana din 51130.

(CTE) Spanish Building Code:

"Safety of use" basic document 1 (db su 1 - preventing falls) of the spanish building code (the cte in spanish) defines the requirements that a floor covering must meet in buildings or areas used for healthrelated, educational, commercial, administrative or public purposes or for parking (excluding areas of restricted use). To comply, the flooring must achieve a minimum slip resistance (RD) value.

El método implica el uso de sujetos que caminan adelante y atrás a través de un suelo impregnado y utilizado como banco de ensayos en forma de rampa.

El grado de inclinación de la rampa se va incrementando gradualmente hasta que el sujeto que está ensayando, resbala. El ángulo medio de inclinación al que el sujeto resbala, es utilizado para calcular el ángulo crítico de deslizamiento.

The slip resistance (rd) value is determined using the pendulum test described in appendix a of standard une-env 12633: 2003.

La norma din 51130 utiliza unas botas de seguridad según norma en 345 y aceite de motor como sustancia que impregne la superficie a ensayar.



## PORCELANOSA S.A.U.

Carretera Nacional 340, km 56,2  
12540 Vila-real, Castellón, España  
Teléfono: +34 964 507 100

### 2023 - PORCELANOSA

El contenido de este catálogo está protegido por la Ley de Propiedad Intelectual, Real Decreto Legislativo 1/1996.

Cualquier reproducción del mismo, en parte o en su totalidad, sin autorización expresa de PORCELANOSA Grupo puede ser sancionada conforme el Código Penal.

PORCELANOSA se reserva el derecho de modificar y/o suprimir ciertos modelos expuestos en este catálogo sin previo aviso.

Los colores de las piezas pueden presentar ligeras diferencias respecto a los originales.

Los ambientes que se muestran en este catálogo son sugerencias decorativas de carácter publicitario, debiéndose utilizar en la instalación real las instrucciones de colocación editadas por PORCELANOSA.

### 2023 - PORCELANOSA

The contents of this catalogue are protected by virtue of the Spanish Intellectual Property Act, Royal Legislative Decree 1/1996.

The partial or total reproduction of this catalogue, without the express authorisation of PORCELANOSA Grupo is punishable under the Spanish Criminal Code.

PORCELANOSA reserves the right to modify and/or discontinue certain models displayed in this catalogue. The colours of pieces displayed herein may differ slightly from originals.

The settings shown in this catalogue are design proposals for advertising purposes. In real situations in which the tiles are laid, the installations intructions published by PORCELANOSA should be followed.



Encuentra más información en:  
[PORCELANOSA.com](http://PORCELANOSA.com)

Find out more information at:  
[PORCELANOSA.com](http://PORCELANOSA.com)







